

MAITRE D'OUVRAGE

**CHIMR**  
**sur le site du CH MONTDIDIER**

PROJET

**EXTENSION D'UN IRM**

Maîtrise d'oeuvre

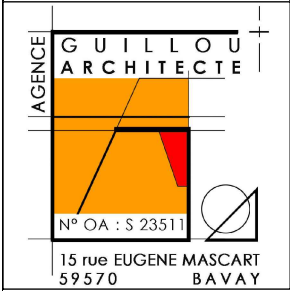

DATE

SEPT  
2025

NUMERO
A.5

OBJET / PIECE GRAPHIQUE

Carnet de repérages

PHASE

DCE

ECHELLE

NUMERO
A.5

[illegible][illegible][illegible]

# ENTREPRISES



[illegible][illegible][illegible]

---

---

--

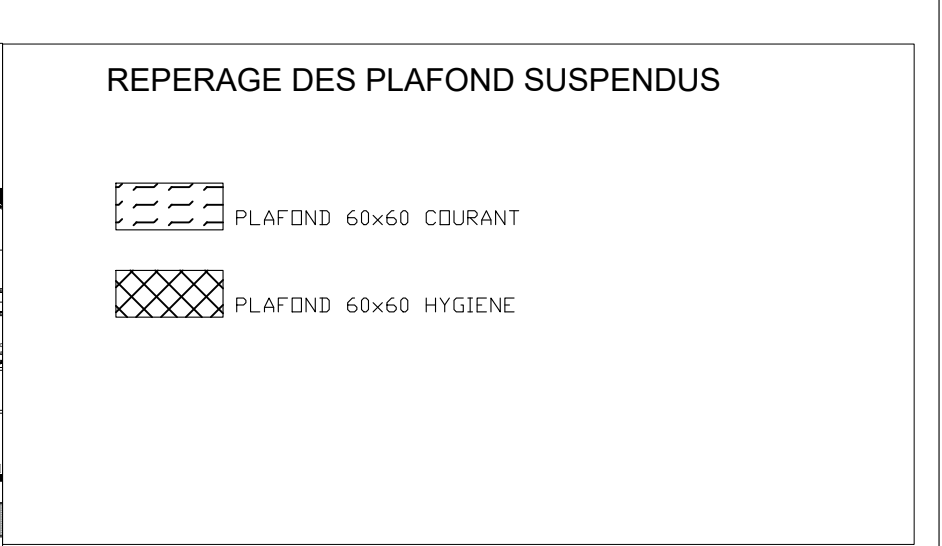
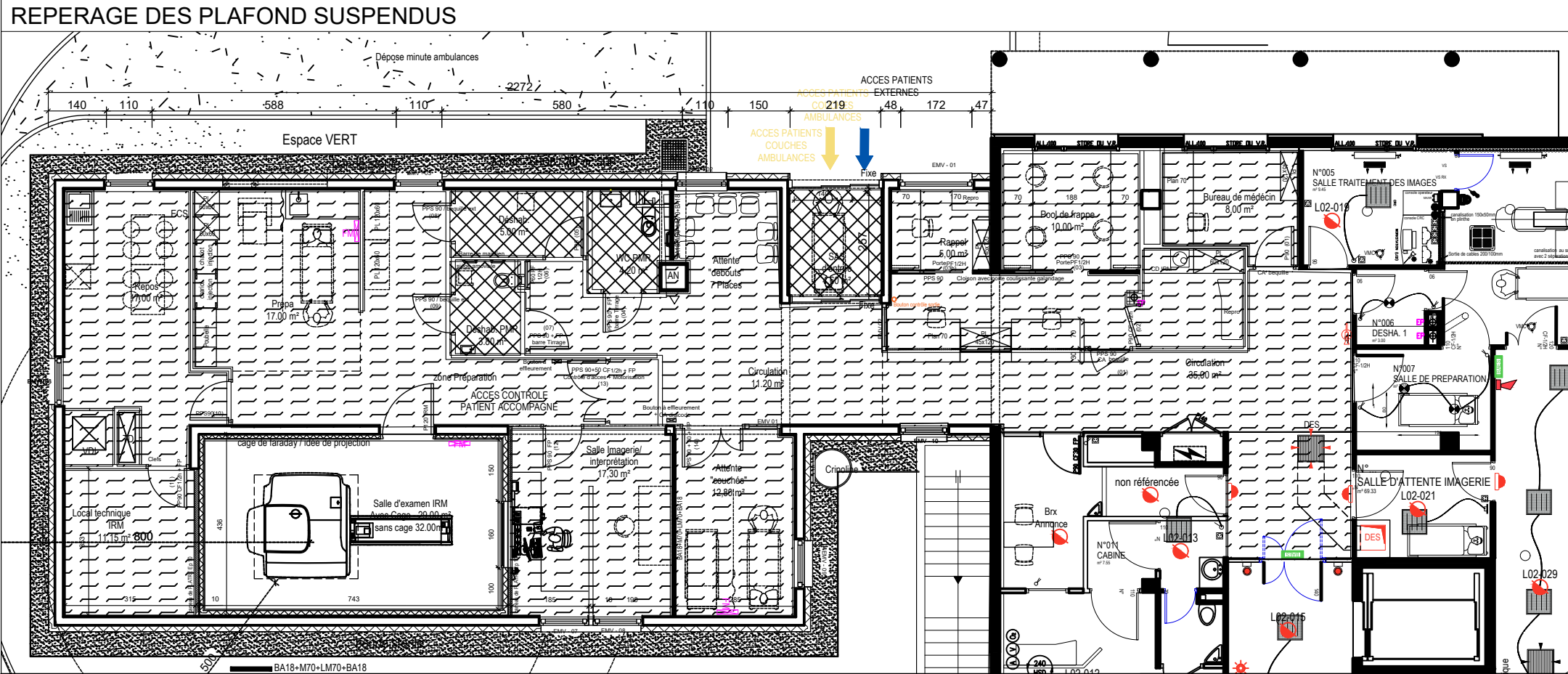
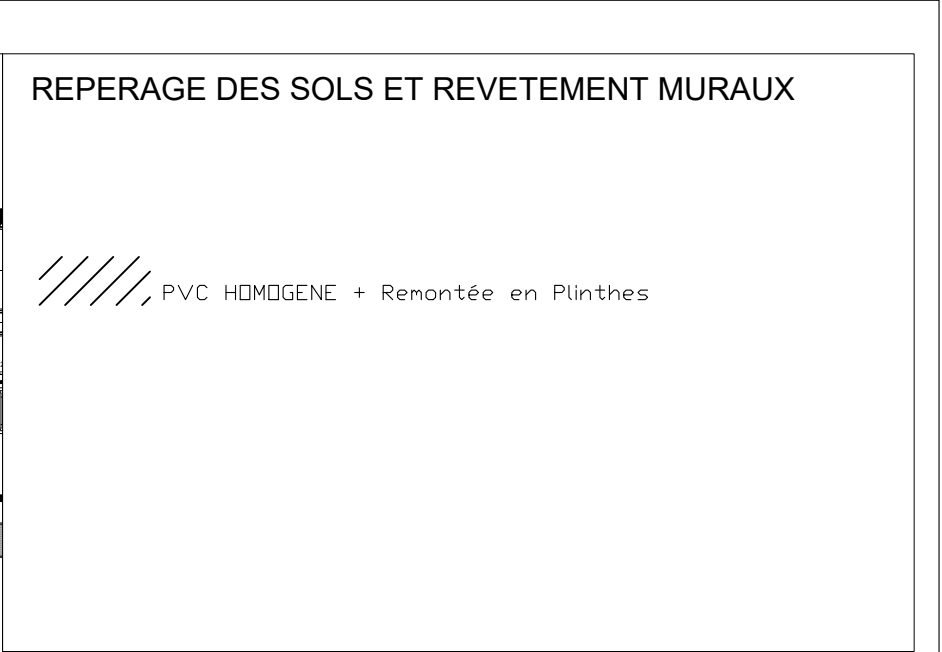
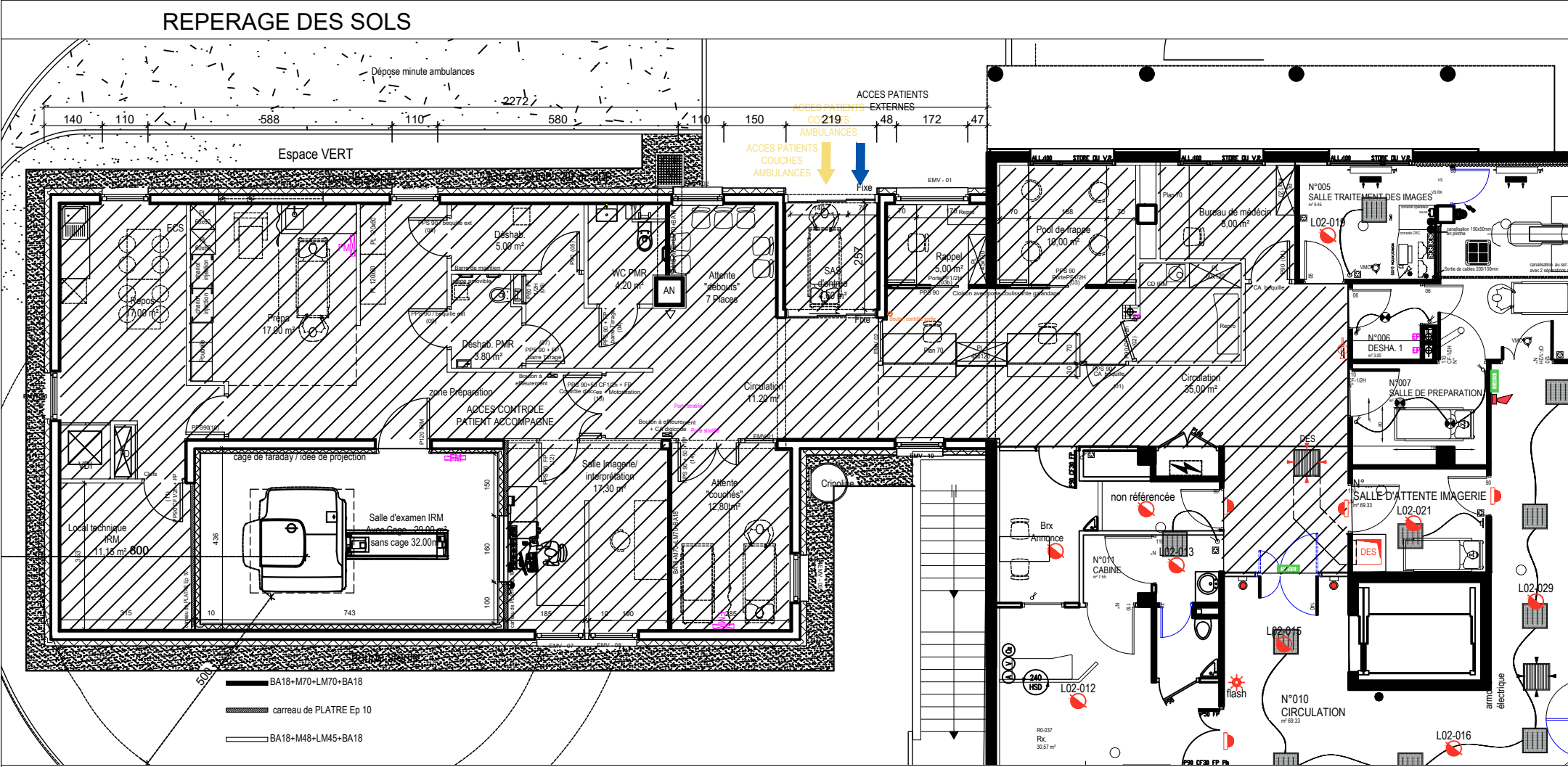



Maître d'ouvrage	CHIMR - IRM sur le site de l'Hopital de MONDIDIER	ELEMENT GRAPHIQUE	PHASE DU PROJET	N°PIECE	indice	DATE	ECHELLE	Maître d'oeuvre: Eric GUILLOU ARCHITECTE 59570 BAVAY
		Localisation SOLS PLAFOND	DCE	A5.1	-	SEPT 2025	-	



REPERAGE DES CONTROLES DE PORTES

- DAS
- DAS + Contrôle d'accès
- Clef s'ouvrant
- Contrôle d'accès- Béquille
- 1/2 canon + bouton Molté + D45 + indicateur d'occupation
- Bec de canne extérieur + plaque lisse intérieur

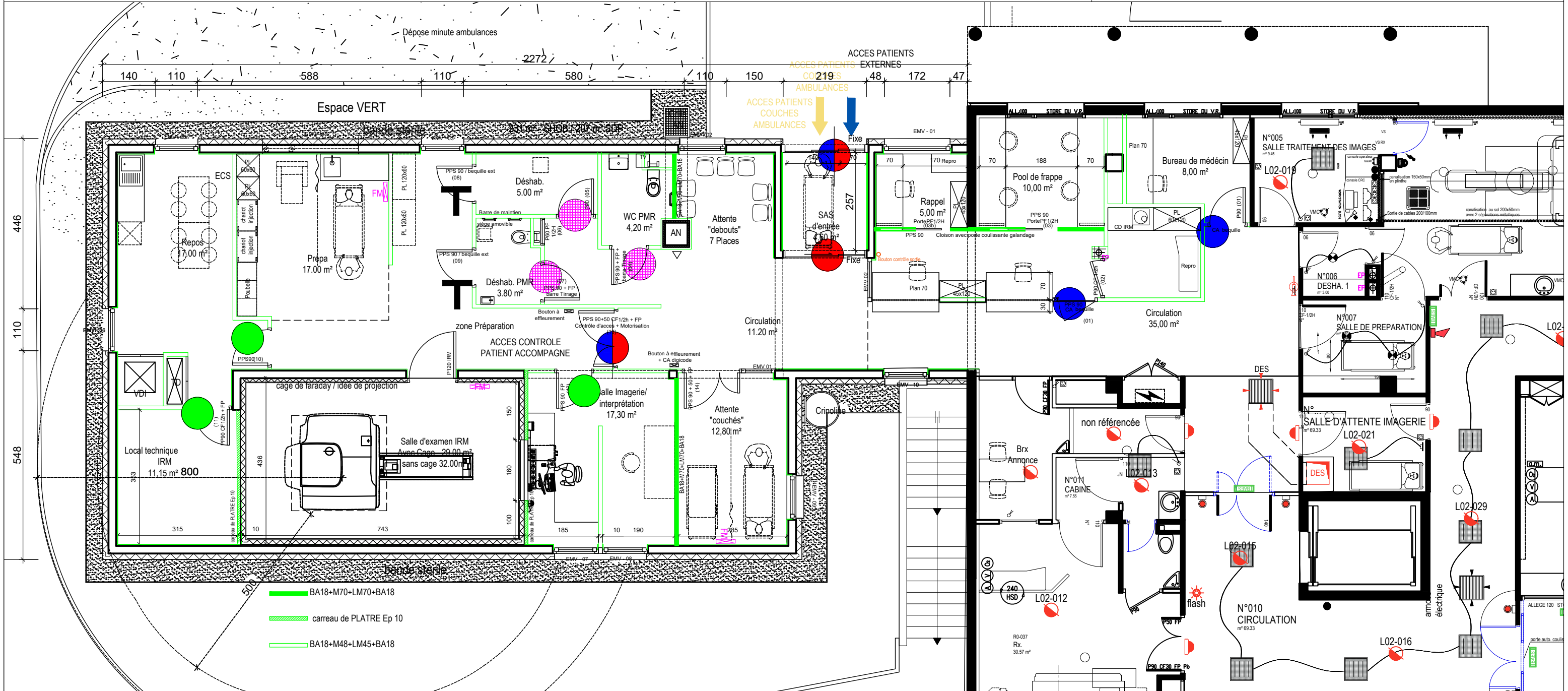

Maître d'ouvrage

CHIMR - IRM sur le site de l'Hopital de MONDIDIER

ELEMENT GRAPHIQUE

Plan de repere  
Prestation PORTES

PHASE DU PROJET

DCE

N°PIECE

C02

indice

-

DATE

SEPT 2025

ECHELLE

A3

Maître d'oeuvre:

Eric GUILLOU  
ARCHITECTE  
59570 BAVAY



Coloration de principe pouvant être exécuté avec des matériaux aux caractéristiques similaires



PVC homogène + remontée en plinthes  
Type Gerflor Mipolam Affinity - 4436 Santorini



PVC homogène + remontée en plinthes  
Type Gerflor Mipolam Affinity - 4496 Light Sapphire

PVC homogène + remontée en plinthes  
Type Gerflor Mipolam Affinity - 4403 Natural Shade

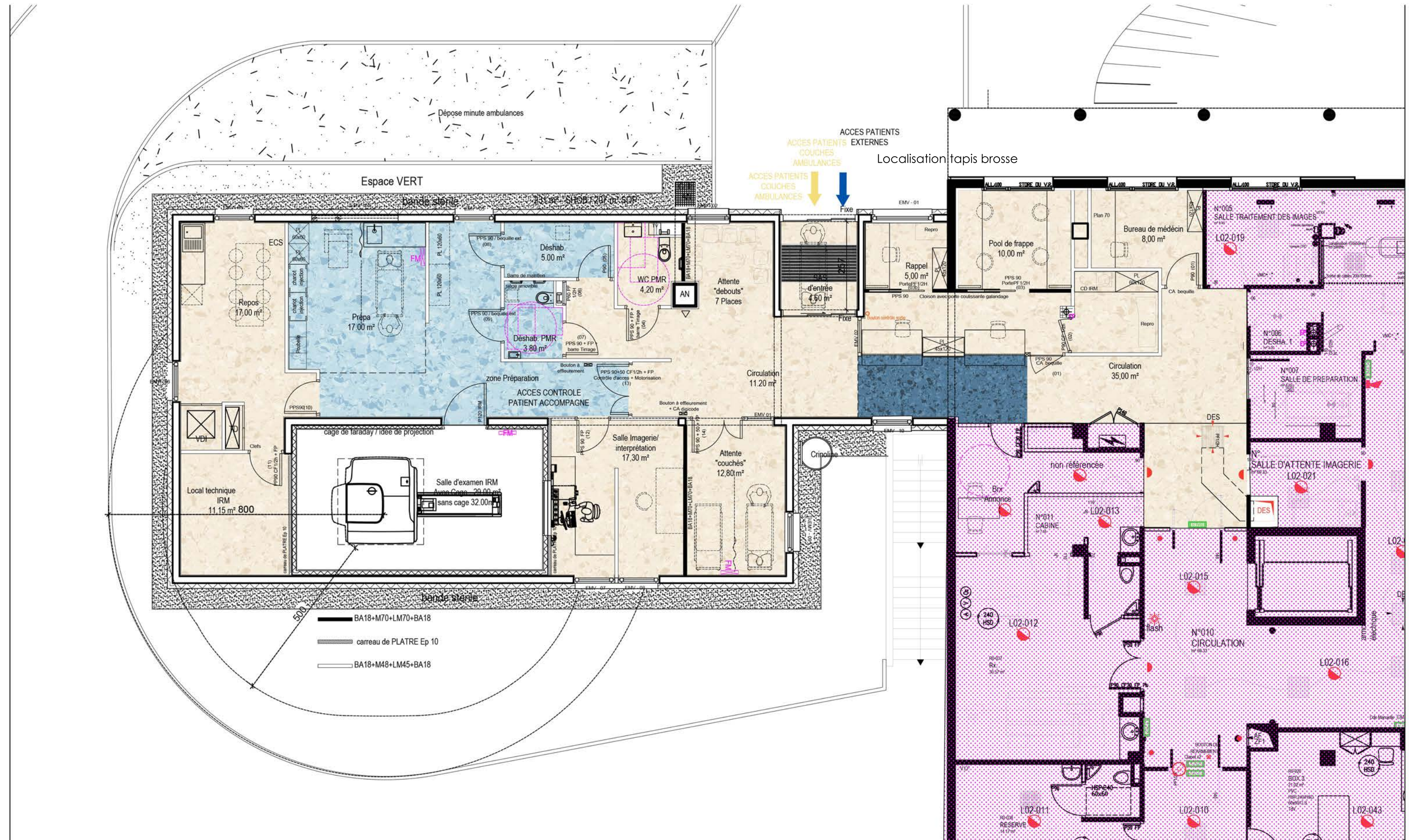

Maître d'ouvrage

CHIMR - IRM sur le site de l'Hopital de MONTDIDIER

### ELEMENT GRAPHIQUE

Coloration de principe  
sur choix suivant CCTP

### PHASE DU PROJET

DCE

*N°PIECE*

1

*indice*

Août 2025

*indice*

*ECHELLE*

1 / 100e  
SUR A3

*Maître d'oeuvre:*

Eric GUILLOU  
ARCHITECTE  
59570 BAVAY



Diagram illustrating a building section with a 'GLACIER' area (shaded blue) and a 'FLOOR' area (shaded brown). The diagram shows a cross-section of a building with a flat roof and a sloped roof section. The 'GLACIER' area is located on the left side of the section, and the 'FLOOR' area is located on the right side. The 'GLASS' area is located in the center of the section, between the 'GLACIER' and 'FLOOR' areas. The diagram also shows a 'GLASS' area on the right side of the section, which is shaded blue. The diagram is enclosed in a dashed circle.

The floor plan shows a medical department with the following rooms and dimensions:

- Repos: 17.00 m²
- Prépa: 17.00 m²
- Déshab: 5.00 m²
- Déshab. PMR: 3.80 m²
- WC. PMR: 4.20 m²
- Attente "debouts": 7 Places
- SAS d'entrée: 4.60 m²
- Rappel: 5.00 m²
- Pool de frappe: 10.00 m²
- Bureau de médecin: 8.00 m²
- N°005 SALLE TRAITEMENT DES IMAGES
- N°006 DESHA. 1
- N°007 SALLE DE PREPARATION
- N° SALLE D'ATTENTE IMAGERIE
- N°011 CABINE
- N°010 CIRCULATION
- N°012
- N°013
- N°014
- N°015
- N°016
- N°017
- N°018
- N°019
- N°020
- N°021
- N°022
- N°023
- N°024
- N°025
- N°026
- N°027
- N°028
- N°029
- N°030
- N°031
- N°032
- N°033
- N°034
- N°035
- N°036
- N°037
- N°038
- N°039
- N°040
- N°041
- N°042
- N°043
- N°044
- N°045
- N°046
- N°047
- N°048
- N°049
- N°050
- N°051
- N°052
- N°053
- N°054
- N°055
- N°056
- N°057
- N°058
- N°059
- N°060
- N°061
- N°062
- N°063
- N°064
- N°065
- N°066
- N°067
- N°068
- N°069
- N°070
- N°071
- N°072
- N°073
- N°074
- N°075
- N°076
- N°077
- N°078
- N°079
- N°080
- N°081
- N°082
- N°083
- N°084
- N°085
- N°086
- N°087
- N°088
- N°089
- N°090
- N°091
- N°092
- N°093
- N°094
- N°095
- N°096
- N°097
- N°098
- N°099
- N°100

Three circular callouts provide details of the wall protection products used in the rooms:

- Protectwall type Tarkett TISSE Uni white grey
- Protectwall type Tarkett Uni white Blue
- Protection murale type SPM 020 - DENIM

C. Gris Quartz

Protecty

ERIC GUILLOU  
ARCHITECTE  
59570 BAVAY



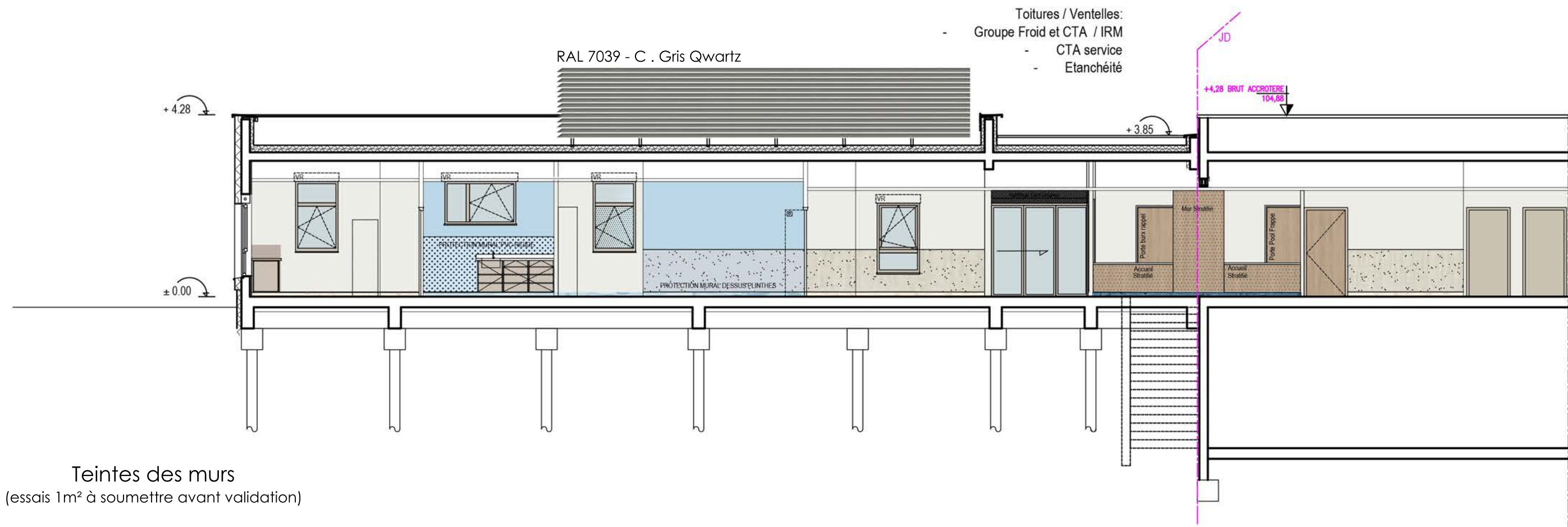

Coloration de principe pouvant être exécutée avec des matériaux aux caractéristiques similaires

	PVC homogène + remontée en plinthes Type Gerflor Mipolam Affinity - 4436 Santorini		Peinture UNIKALO 025-7 B		Protectwall type Tarkett TISSE Uni white grey		Stratifié type EGGER H1377 ST36 - Chêne d'orléans sable
	PVC homogène + remontée en plinthes Type Gerflor Mipolam Affinity - 4496 Light Sapphire		Peinture UNIKALO 025-3 A		Protection murale type SPM 020 - DENIM ; 016 - GLACIER		Protections murale type SPM 014 - Cannelle
	PVC homogène + remontée en plinthes Type Gerflor Mipolam Affinity - 4403 Natural Shade		Peinture SEIGNEURERIE Blanc champoussin		Protectwall type Tarkett Uni white Blue		Stratifié type EGGER U702 ST9 - Gris cachemire

Maître d'ouvrage

CHIMR - IRM sur le site de l'Hopital de MONTDIDIER

ELEMENT GRAPHIQUE

Coloration de principe  
sur choix suivant CCTP

PHASE DU PROJET

DCE

N°PIECE

2

indice

-

DATE

Août 2025

ECHELLE

1/100e  
SUR A3

Maître d'oeuvre:

Eric GUILLOU  
ARCHITECTE  
59570 BAVAY